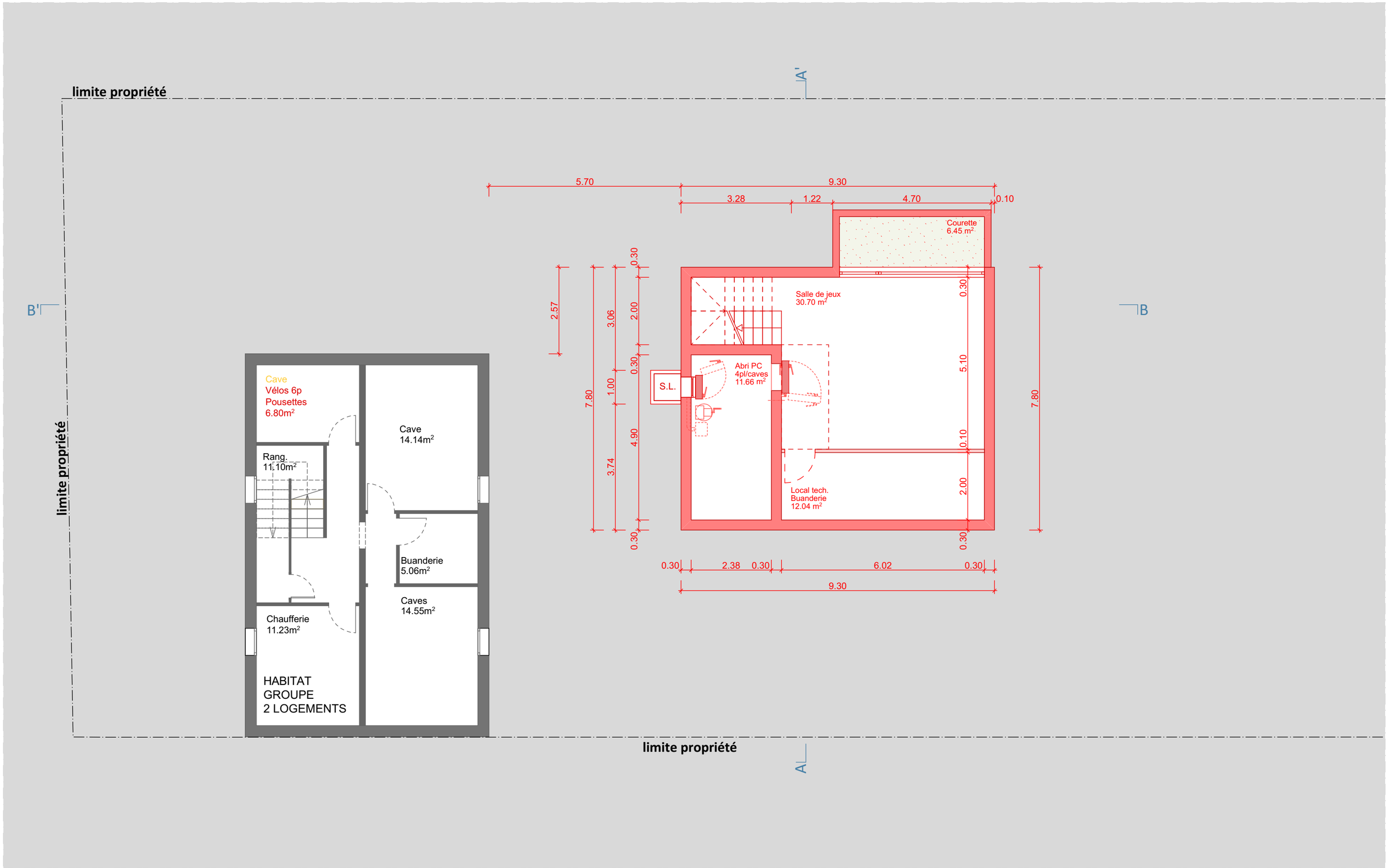

CANELE SA

CONSTRUCTION D'UNE VILLA MITOYENNE AVEC GARAGE (THPE)

PARCELLE N°7119 - CH. DE DESSOUS-SAINT-LOUP 10, 1290 VERSOIX

PROJET	Plan N° 4	Signature Auteur:	
Sous-sol	Echelle 1/ 100	Date **27/03/2023**	

Légende:

	N.B.	EXISTANT
	Jaune	A DÉMOLIR
	Rouge	A CONSTRUIRE

shkelzen molliqaj architecte
rue butini 15, 1202 genève &
av. du mont-blanc 33, 1196 gland
tél.: +41 78 626 20 80
mail: ms-archi@hotmail.ch